

L

A

M

P

I

R

A

N

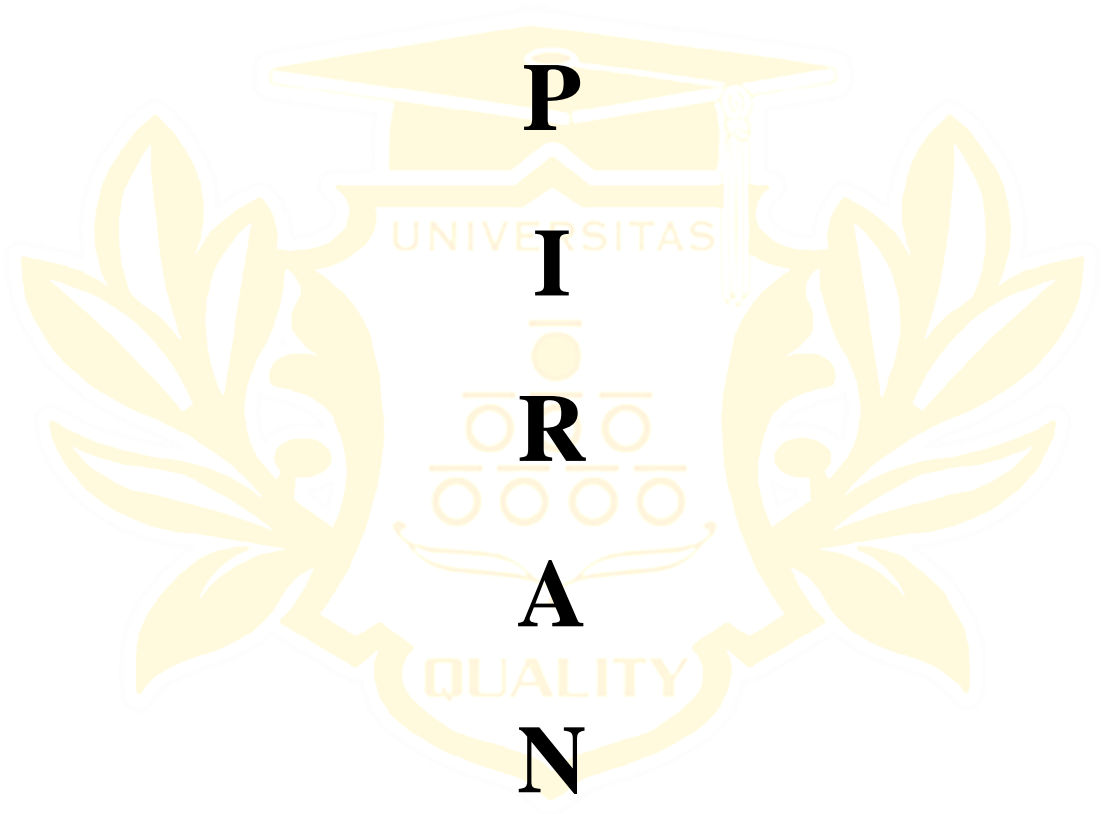

Lampiran 1

REKAPITULASI HASIL TES

No	Nama	Skor Perolehan Butir Soal					Skor Perolehan	Skor Maksimal	Nilai	Kriteria
		1	2	3	4	5				
1	Kemry haganta	2	2	1	3	6	14	26	53.85	rendah
2	rafael wijaya	3	2	2	5	3	15	26	57.69	rendah
3	ahmad hamdika	2	3	2	1	3	11	26	42.31	Rendah
4	Fajar	2	2	2	5	1	12	26	46.15	Rendah
5	noah rafia	5	2	2	2	1	12	26	46.15	Rendah
6	iskandar hutama	2	2	4	2	1	11	26	42.31	Rendah
7	jan ripan	2	4	2	2	1	11	26	42.31	Rendah
8	hoirul siregar	2	2	1	2	3	10	26	38.46	Rendah
9	ismail	2	1	2	3	2	10	26	38.46	Rendah
10	vidy martiano	2	2	1	1	1	7	26	26.92	Rendah
11	rajidan arifandi	3	3	1	0	0	7	26	26.92	Rendah
12	Kevin	2	3	1	0	0	6	26	23.08	Rendah
13	michelle victoria	2	2	2	5	5	16	26	61.54	cukup
14	Indra	2	2	2	5	5	16	26	61.54	cukup
15	sartika	2	2	2	5	3	14	26	53.85	Rendah
16	alya fitriani	2	2	2	4	4	14	26	53.85	Rendah
17	zaskia englika	5	2	1	2	3	13	26	50.00	rendah
18	malem	2	2	3	2	4	13	26	50.00	Rendah
19	kania	6	5	4	6	3	24	26	92.31	tinggi
20	gabriel baptisa	5	5	5	4	5	24	26	92.31	tinggi
21	obaja	5	3	4	6	4	22	26	84.62	tinggi
22	muhamad bayu	5	3	3	5	5	21	26	80.77	tinggi
23	sri windy	2	2	3	5	5	17	26	65.38	cukup
24	phobe	2	2	2	6	6	18	26	69.23	cukup
25	jobel manual	3	2	2	6	5	18	26	69.23	Cukup
26	ester br gultom	2	3	3	5	5	18	26	69.23	cukup
27	debora roma	2	2	2	5	5	16	26	61.54	cukup
28	talia mariana	4	2	2	5	3	16	26	61.54	cukup
29	keysha nur salima	2	2	3	3	5	15	26	57.69	rendah
	Σ						421		1619.23	

Lampiran 2

Perhitungan Rata-Rata Penilaian Hasil Tes

Tabel 4.3 Hasil Belajar Siswa Kelas IV Mata f

NO	Nilai (x_i)	f_i	$f_i x_i$
1	17.00	1	17.00
2	20.00	1	20.00
3	22.50	3	67.50
4	25.00	2	50.00
5	27.50	3	82.50
6	30.00	1	30.00
7	32.50	2	65.00
8	35.00	4	140.00
9	37.00	1	37.00
10	40.00	1	40.00
11	42.50	2	85.00
12	45.00	2	90.00
13	72.50	1	72.50
14	75.00	1	75.00
15	80.00	1	80.00
16	85.00	1	85.00
Σ		27	1036.50

Rumus rata-rata:

$$\bar{x} = \frac{\sum f_i x_i}{\sum x_i}$$

$$\bar{x} = \frac{1619.26}{29}$$

$$\bar{x} = 55,84 \text{ (Rendah)}$$

Lampiran 1

Hasil Wawancara Siswa**Wawancara Dilakukan Terhadap Vidy Martiano Tarigan**

No	Pertanyaan	Jawaban siswa
----	------------	---------------

1	Apakah kamu menyukai mata pelajaran ipa ?	Iya bu
2	Apakah kamu suka membaca materi alat pendengaran pada manusia ?	Tidak bu
3	Apakah guru menjelaskan mteri alat pendengaran pada manusia dengan jelas?	Tidak bu karena guru terlalu cepat menjelaskan materi tersebut
4	Kesulitan apa saja yang kamu alami dalam pembelajaran IPA pada materi Alat pendengaran pada manusia?	Memahami gambar pada materi
5	Apakah dalam menyampaikan materi pembelajaran guru menggunakan media pembelajaran ?	Tidak bu
6	Mengapa kamu sulit menyebutkan bagian-bagian telinga?	Karena sangat sulit bu
7	Apakah guru menjelaskan cara kerja telinga?	Menjelaskan bu

Wawancara Terhadap Iskandar

No	Pertanyaan	Jawaban siswa
1	Apakah kamu menyukai pembelajaran IPA ?	Tidak bu
2	Apakah kamu suka membaca materi Alat pendengaran pada manusia ?	Terkadang bu
3	Apakah guru menjelaskan materi alat pendengaran pada manusia dengan jelas?	Tidak bu,karena guru terlalu cepat menjelakan materi
4	Kesulitan apa saja yang kamu alami dalam pembelajaran IPA pada materi Alat pendengaran pada manusia ?	Kurang memahami fungsi telinga
5	Apakah dalam menyampaikan materi pembelajaran guru menggunakan media pembelajaran?	Tidak bu
6	Mengapa kamu sulit menyebutkan bagian-bagian telinga?	Kurang paham pada materi bu
7	Apakah guru mrnjrlaskan cara kerja telinga?	Terkadang menjelaskan materi tersebut

Wawancara terhadap Rafael wijaya hutasoit

No	Pertanyaan	Jawaban siswa
1	Apakah kamu menyukai mata pelajaran ipa ?	Suka bu
2	Apakah kamu suka membaca materi alat pendegaran pada manusia?	Tidak bu ,karena tidak paham
3	Apakah guru menjelaskan materi alat pendengaran pada manusia dengan	Tidak bu karena guru sering saja memberi tugas tanpa

	jasas?	menjelaskan materi
4	Kesulitan apa saja yang kamu alami dalam pembelajaran IPA pada materi Alat pendengaran pada manusia?	Bagian-bagian telinga bu
5	Apakah dalam menyampaikan materi dalam pembelajaran guru menggunakan media pembelajaran?	Tidak bu
6	Mengapa kamu sulit menyebutkan bagian-bagian telinga?	Sulit memahami gambarnya bu
7	Apakah guru menjelaskan cara kerja telinga?	Terkadang bu

Wawancara terhadap rajidan arifin Tarigan

No	Pertanyaan	Jawaban siswa
1	Apakah kamu menyukai mata pelajaran ipa?	Suka bu
2	Apakah kamu suka membaca materi alat pendengaran pada manusia ?	Terkadang bu
3	Apakah guru menjelaskan materi alat pendengaran pada manusia dengan jelas?	Tidak bu ,karena guru hanya memberi tugas
4	Kesulitan apa saja yang kamu alami dalam pembelajaran IPA pada materi Alat pendengaran pada manusia?	Di bagian-bagian telinga
5	Apakah dalam menyampaikan materi dalam pembelajaran guru menggunakan media pembelajaran?	Tidak bu guru hanya menjelaskan materi
6	Mengapa kamu sulit menyebutkan bagian-bagian telinga?	Karena kurang paham pada gambar dan tulisan
7	Apakah guru menjelaskan cara kerja telinga?	Tidak bu

Wawancara terhadap sri windy

No	Pertanyaan	Jawaban siswa
1	Apakah kamu menyukai mata pelajaran ipa?	Tidak bu,karena membosankan
2	Apakah kamu suka membaca materi alat pendengaran pada manusia?	Tidak bu
3	Apakah guru menjelaskan materi alat pendengaran pada manusia dengan jelas?	Tidak bu,dia hanya ceramah

4	Kesulitan apa saja yang kamu alami dalam pembelajaran IPA pada materi Alat pendengaran pada manusia?	Semua bu karena saya tidak paham materi tersebut
5	Apakah dalam menyampaikan materi dalam pembelajaran guru menggunakan media pembelajaran?	Tidak bu
6	Mengapa kamu sulit menyebutkan bagian-bagian telinga?	Kurang paham pada materinya bu
7	Apakah guru menjelaskan cara kerja telinga?	Tidak bu

Wawancara Terhadap Sartika

No	Pertanyaan	Jawaban siswa
1	Apakah kamu menyukai mata pelajaran ipa?	Iya bu saya suka
2	Apakah kamu suka membaca materi alat pendengaran pada manusia?	Tidak bu karena sulit saya pahami
3	Apakah guru menjelaskan materi alat pendengaran pada manusia dengan jelas?	Tidak bu karena guru hanya memberi tugas
4	Kesulitan apa saja yang kamu alami dalam pembelajaran IPA pada materi Alat pendengaran pada manusia?	Karena saya tidak paham materi tersebut bu
5	Apakah dalam menyampaikan materi dalam pembelajaran guru menggunakan media pembelajaran?	Tidak bu
6	Mengapa kamu sulit menyebutkan bagian-bagian telinga?	Kurang paham pada gambar telinga dan tulisanya bahasa latin susah dipahami
7	Apakah guru menjelaskan cara	Terkadang bu

Wawancara terhadap Debora roma br naingolan

No	Pertanyaan	Jawaban siswa
1	Apakah kamu menyukai mata pelajaran ipa?	Suka bu
2	Apakah kamu suka membaca materi alat pendengaran pada manusia?	Tidak bu ,karena materinya membosankan
3	Apakah guru menjelaskan materi alat pendengaran pada manusia dengan jelas?	Tidak bu guru hanya menjelaskan materi sebnetar dan memberi tugas
4	Kesulitan apa saja yang kamu alami dalam pembelajaran IPA pada	Bagian-bagian telinga dan fungsi telinga

	materi Alat pendengaran pada manusia?	
5	Apakah dalam menyampaikan materi dalam pembelajaran guru menggunakan media pembelajaran?	Tidak bu
6	Mengapa kamu sulit menyebutkan bagian-bagian telinga?	Sulit memahami materi
7	Apakah guru menjelaskan cara kerja telinga?	Tidak bu

Wawancara Terhadap Michele victoria sihombing

No	Pertanyaan	Jawaban siswa
1	Apakah kamu menyukai mata pelajaran ipa?	Tidak bu
2	Apakah kamu suka membaca materi alat pendengaran pada manusia?	Tidak bu ,karena materinya membosankan
3	Apakah guru menjelaskan materi alat pendengaran pada manusia dengan jelas?	Tidak bu karena guru hanya menjelaskan pengertian telinga
4	Kesulitan apa saja yang kamu alami dalam pembelajaran IPA pada materi Alat pendengaran pada manusia?	Bagian-bagian telinga dan cara merawatnya
5	Apakah dalam menyampaikan materi dalam pembelajaran guru menggunakan media pembelajaran?	Tidak bu
6	Mengapa kamu sulit menyebutkan bagian-bagian telinga?	Sulit untuk dipahami materinya bu
7	Apakah guru menjelaskan cara kerja telinga?	Tidak bu

Wawancara terhadap jobel manuel

No	Pertanyaan	Jawaban siswa
1	Apakah kamu menyukai mata pelajaran ipa?	Tidak bu
2	Apakah kamu suka membaca materi alat pendengaran pada manusia?	Tidak bu ,karena materinya membosankan dan sangat sulit bu
3	Apakah guru menjelaskan materi alat pendengaran pada manusia dengan jelas?	Tidak bu karena guru hanya menjelaskan pengertian telinga tanpa menjelaskan materi yang lain
4	Kesulitan apa saja yang kamu alami dalam pembelajaran IPA pada materi Alat pendengaran pada manusia?	Bagian-bagian telinga dan cara merawatnya
5	Apakah dalam menyampaikan materi	Tidak bu

	dalam pembelajaran guru menggunakan media pembelajaran?	
6	Mengapa kamu sulit menyebutkan bagian-bagian telinga?	Sulit untuk dipahami materinya bu
7	Apakah guru menjelaskan cara kerja telinga?	Tidak bu

Wawancara Terhadap Ester Gultom

No	Pertanyaan	Jawaban siswa
1	Apakah kamu menyukai mata pelajaran ipa?	Suka bu karena pembelajaran yang menarik
2	Apakah kamu suka membaca materi alat pendengaran pada manusia?	Tidak bu ,karena materinya membosankan dan sangat sulit bu
3	Apakah guru menjelaskan materi alat pendengaran pada manusia dengan jelas?	Tidak bu karena guru hanya menjelaskan pengertian telinga
4	Kesulitan apa saja yang kamu alami dalam pembelajaran IPA pada materi Alat pendengaran pada manusia?	Bagian-bagian telinga dan manfaatnya
5	Apakah dalam menyampaikan materi dalam pembelajaran guru menggunakan media pembelajaran?	Tidak bu
6	Mengapa kamu sulit menyebutkan bagian-bagian telinga?	Sulit untuk dipahami materinya bu
7	Apakah guru menjelaskan cara kerja telinga?	Tidak bu

Wawancara Terhadap Hoirul Siregar

No	Pertanyaan	Jawaban siswa
1	Apakah kamu menyukai mata pelajaran ipa?	Suka bu
2	Apakah kamu suka membaca materi alat pendengaran pada manusia?	Tidak bu karena materinya mudah bosan
3	Apakah guru menjelaskan materi alat pendengaran pada manusia dengan jelas?	Tidak bu karena guru hanya menjelaskan tanpa memaparkan gambar
4	Kesulitan apa saja yang kamu alami dalam pembelajaran IPA pada materi Alat pendengaran pada manusia?	Bagian-bagian telinga
5	Apakah dalam menyampaikan materi dalam pembelajaran guru menggunakan media pembelajaran?	Tidak bu

6	Mengapa kamu sulit menyebutkan bagian-bagian telinga?	Sulit untuk dipahami materinya bu
7	Apakah guru menjelaskan cara kerja telinga?	Tidak bu

Wawancara Terhadap Noah Rafiah Sitompul

No	Pertanyaan	Jawaban siswa
1	Apakah kamu menyukai mata pelajaran ipa?	Suka bu
2	Apakah kamu suka membaca materi alat pendengaran pada manusia?	Tidak bu karena materinya sangat sulit
3	Apakah guru menjelaskan materi alat pendengaran pada manusia dengan jelas?	Tidak bu karena guru hanya menjelaskan tanpa memaparkan gambar
4	Kesulitan apa saja yang kamu alami dalam pembelajaran IPA pada materi Alat pendengaran pada manusia?	Bagian-bagian telinga dan fungsinya
5	Apakah dalam menyampaikan materi dalam pembelajaran guru menggunakan media pembelajaran?	Tidak bu
6	Mengapa kamu sulit menyebutkan bagian-bagian telinga?	Sulit untuk dipahami materinya bu
7	Apakah guru menjelaskan cara kerja telinga?	Tidak bu

Wawancara terhadap Iskandar Utama Surbakti

No	Pertanyaan	Jawaban siswa
1	Apakah kamu menyukai mata pelajaran ipa?	Tidak bu
2	Apakah kamu suka membaca materi alat pendengaran pada manusia?	Tidak bu karena materinya sangat sulit dipahami
3	Apakah guru menjelaskan materi alat pendengaran pada manusia dengan jelas?	Tidak bu karena guru tidak menjelaskan dan memberi tugas
4	Kesulitan apa saja yang kamu alami dalam pembelajaran IPA pada materi Alat pendengaran pada manusia?	Bagian-bagian telinga dan fungsinya
5	Apakah dalam menyampaikan materi dalam pembelajaran guru menggunakan media pembelajaran?	Tidak bu
6	Mengapa kamu sulit menyebutkan	Sulit untuk dipahami materinya

	bagian-bagian telinga?	bu
7	Apakah guru menjelaskan cara kerja telinga?	Tidak bu

Wawancara terhadap Malem

No	Pertanyaan	Jawaban siswa
1	Apakah kamu menyukai mata pelajaran ipa?	Tidak bu
2	Apakah kamu suka membaca materi alat pendengaran pada manusia?	Tidak bu karena materinya sangat sulit dipahami dan kurang jelas
3	Apakah guru menjelaskan materi alat pendengaran pada manusia dengan jelas?	Tidak bu karena guru tidak menjelaskan
4	Kesulitan apa saja yang kamu alami dalam pembelajaran IPA pada materi Alat pendengaran pada manusia?	Bagian-bagian telinga dan manfaatnya
5	Apakah dalam menyampaikan materi dalam pembelajaran guru menggunakan media pembelajaran?	Tidak bu
6	Mengapa kamu sulit menyebutkan bagian-bagian telinga?	Sulit untuk dipahami materinya bu dan sulit mengerti tulisannya
7	Apakah guru menjelaskan cara kerja telinga?	Tidak bu

Wawancara Terhadap Alyani Fitiyani

No	Pertanyaan	Jawaban siswa
1	Apakah kamu menyukai mata pelajaran ipa?	Tidak bu
2	Apakah kamu suka membaca materi alat pendengaran pada manusia?	Tidak bu karena materinya sangat sulit dipahami
3	Apakah guru menjelaskan materi alat pendengaran pada manusia dengan jelas?	Tidak bu karena guru tidak menjelaskan dan hanya memberi tugas
4	Kesulitan apa saja yang kamu alami dalam pembelajaran IPA pada materi Alat pendengaran pada manusia?	Bagian-bagian telinga dan manfaatnya
5	Apakah dalam menyampaikan materi dalam pembelajaran guru menggunakan media pembelajaran?	Tidak bu
6	Mengapa kamu sulit menyebutkan bagian-bagian telinga?	Sulit untuk dipahami materinya bu dan sulit mengerti tulisannya
7	Apakah guru menjelaskan cara kerja	Tidak bu

	telinga?	
--	----------	--

Wawancara terhadap indra

No	Pertanyaan	Jawaban siswa
1	Apakah kamu menyukai mata pelajaran ipa?	Tidak bu
2	Apakah kamu suka membaca materi alat pendengaran pada manusia?	Tidak bu karena materinya sulit
3	Apakah guru menjelaskan materi alat pendengaran pada manusia dengan jelas?	Tidak bu karena guru tidak menjelaskan dan hanya memberi tugas
4	Kesulitan apa saja yang kamu alami dalam pembelajaran IPA pada materi Alat pendengaran pada manusia?	Bagian-bagian telinga
5	Apakah dalam menyampaikan materi dalam pembelajaran guru menggunakan media pembelajaran?	Tidak bu
6	Mengapa kamu sulit menyebutkan bagian-bagian telinga?	Sulit untuk dipahami materinya
7	Apakah guru menjelaskan cara kerja telinga?	Tidak bu

Wawancara Terhadap Yulia Mariana Dael

No	Pertanyaan	Jawaban siswa
1	Apakah kamu menyukai mata pelajaran ipa?	Tidak bu
2	Apakah kamu suka membaca materi alat pendengaran pada manusia?	Tidak bu karena materinya sulit
3	Apakah guru menjelaskan materi alat pendengaran pada manusia dengan jelas?	Tidak bu karena guru tidak menjelaskan
4	Kesulitan apa saja yang kamu alami dalam pembelajaran IPA pada materi Alat pendengaran pada manusia?	Bagian-bagian telinga dan cara merawatnya
5	Apakah dalam menyampaikan materi dalam pembelajaran guru menggunakan media pembelajaran?	Tidak bu
6	Mengapa kamu sulit menyebutkan bagian-bagian telinga?	Sulit untuk dipahami materinyadan gambarnya
7	Apakah guru menjelaskan cara kerja telinga?	Tidak bu

Wawancara Terhadap Jan Ripan Sitepu

No	Pertanyaan	Jawaban siswa
1	Apakah kamu menyukai mata pelajaran ipa?	Tidak bu
2	Apakah kamu suka membaca materi alat pendengaran pada manusia?	Tidak bu karena materinya sulit dan kurang jelas dijelaskan oleh guru
3	Apakah guru menjelaskan materi alat pendengaran pada manusia dengan jelas?	Tidak bu karena guru tidak menjelaskan
4	Kesulitan apa saja yang kamu alami dalam pembelajaran IPA pada materi Alat pendengaran pada manusia?	Bagian-bagian telinga dan gangguan penyakit pada telinga
5	Apakah dalam menyampaikan materi dalam pembelajaran guru menggunakan media pembelajaran?	Tidak bu
6	Mengapa kamu sulit menyebutkan bagian-bagian telinga?	Sulit untuk dipahami materinya dan gambarnya
7	Apakah guru menjelaskan cara kerja telinga?	Tidak bu

Wawancara Terhadap Muhamad Bayu Pangestu

No	Pertanyaan	Jawaban siswa
1	Apakah kamu menyukai mata pelajaran ipa?	Tidak bu
2	Apakah kamu suka membaca materi alat pendengaran pada manusia?	Tidak bu karena materinya sulit dan kurang jelas dijelaskan oleh guru
3	Apakah guru menjelaskan materi alat pendengaran pada manusia dengan jelas?	Tidak bu karena guru hanya memberi tugas
4	Kesulitan apa saja yang kamu alami dalam pembelajaran IPA pada materi Alat pendengaran pada manusia?	Bagian-bagian telinga dan gangguan penyakit pada telinga
5	Apakah dalam menyampaikan materi dalam pembelajaran guru menggunakan media pembelajaran?	Tidak bu
6	Mengapa kamu sulit menyebutkan bagian-bagian telinga?	Sulit untuk dipahami materinya
7	Apakah guru menjelaskan cara kerja telinga?	Tidak bu

Wawancara Terhadap Ahmad Hamdika

No	Pertanyaan	Jawaban siswa
----	------------	---------------

1	Apakah kamu menyukai mata pelajaran ipa?	Tidak bu
2	Apakah kamu suka membaca materi alat pendengaran pada manusia?	Tidak bu karena materinya sulit dan kurang jelas dijelaskan oleh guru
3	Apakah guru menjelaskan materi alat pendengaran pada manusia dengan jelas?	Tidak bu karena guru hanya memberi tugas
4	Kesulitan apa saja yang kamu alami dalam pembelajaran IPA pada materi Alat pendengaran pada manusia?	Bagian-bagian telinga dan gangguan penyakit pada telinga
5	Apakah dalam menyampaikan materi dalam pembelajaran guru menggunakan media pembelajaran?	Tidak bu
6	Mengapa kamu sulit menyebutkan bagian-bagian telinga?	Sulit untuk dipahami materinya
7	Apakah guru menjelaskan cara kerja telinga?	Tidak bu

Lampiran 4

SOAL ESSAY

NAMA :

KELAS :

1. Jelaskan apa yang dimaksud dengan alat pendengaran pada manusia?

Jawab.....

.....

2. Sebutkan 3 tulang pendengaran pada telinga bagian tengah !

Jawab

.....

3. Perhatikan gambar dibawah ini :

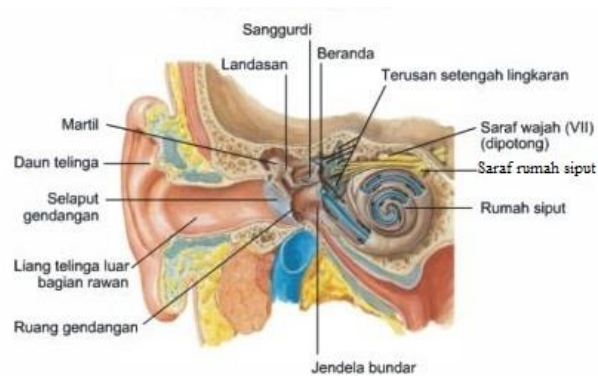

Pada gambar diatas sebutkan bagian-bagian telinga beserta fungsinya !

Jawaban

.....

4. Apa saja penyakit pada telinga manusia ?

Jawaban.....

.....

5. Sebutkan 3 cara merawat telinga agar tetap sehat !

Jawaban.....

.....

Lampiran 5

KUNCI JAWABAN

1. Indera pendengar atau telinga merupakan pusat keseimbangan tubuh, telinga merupakan indera pendengar pada manusia yang memiliki fungsi untuk mendengar suara dan fungsinya .
2. – tulang martil (malleus) yaitu tulang yang melekat di gendang telinga
 - Tulang landasan (incus) yaitu tulang yang berada ditengah rangkaian tulang pendengaran telinga.
 - Tulang sanggardi (stapes) yaitu tulang yang menjadi penghubung antara telinga tengah dan telinga dalam .
3. - tulang bagian luar berfungsi untuk mengumpulkan gelombang suara yang nantinya menuju ke saluran telinga.
 - Telinga bagian tengah berfungsi menangkap gelombang suara lalu mengubahnya menjadi getaran yang diteruskan ke tulang telinga.

- Telinga bagian dalam menghubungkan ruang telinga tengah dengan rongga mulut (faring) dengan menjaga tekanan udara telinga tengah dan saluran telinga luar agar seimbang.
4. Tuli dan congkek
 5. – jauhkan telinga dari suara yang keras
 - Jaga telinga agar tetap kering
 - Membersihkan telinga secara rutin

Lampiran 6

Foto bersama Kepala Sekolah SD Negeri 064023 Kemenangan Tani



**Foto bersama Wali Kelas IV SD Negeri 064023
Kemenangan Tani**



Peneliti Memberi Soal Tes





Mewawancarai Siswa yang Berkesulitan menjawab soal Tes







UNIVERSITAS QUALITY
FAKULTAS KEGURUAN DAN ILMU PENDIDIKAN

Jl. Ringroad - Ngumban Surbakti No. 18 Medan, Telp. (061) 80047003
 Web : www.universitasquality.ac.id | e-mail : info@universitasquality.ac.id

Medan, 19 April 2022

NOMOR : 0932/SPT/FKIP/UQ/IV/2022

LAMP : -

H A L : Izin Penelitian.

Kepada Yth :
 Kepala Sekolah SD Negeri 064023 Kemenangan Tani

Diberitahukan dengan hormat, bahwa mahasiswa kami :

N a m a	: Sella Sandova Br Tarigan
N P M	: 1805030118
Program Studi	: Pendidikan Guru Sekolah Dasar
Jenjang Pendidikan	: S.1

Bermaksud sedang proses penyelesaian tugas akhir skripsi dengan Judul:
**"ANALISIS KESULITAN BELAJAR SISWA PADA MATERI ALAT
 PENDENGARAN PADA MANUSIA MATA PELAJARAN IPA PADA MASA
 PANDEMI COVID-19 KELAS IV SD NEGERI 064023 KEMENANGAN
 TANI TAHUN AJARAN 2021/2022".**

Sehubungan dengan hal tersebut, mohon kiranya agar mahasiswa yang
 bersangkutan dapat diberikan ijin melakukan penelitian di tempat yang Bapak
 Pimpin dengan alokasi waktu bulan April sampai dengan selesai.
 Kami sangat mengharapkan bantuan Bapak agar sudi kiranya dapat memberikan
 data yang diperlukan berhubungan dengan judul Skripsi di atas.

Demikian kami sampaikan, atas perhatian dan kerja sama yang baik sebelumnya
 kami ucapkan terima kasih.



Dekan,
 Dr. Gemala Widiyarti S.Sos.I.,M.Pd
 NIDN. 0123098602

Tembusan :

1. Ka. Prodi PGSD;
2. Dosen Pembimbing;



PEMERINTAH KOTA MEDAN
DINAS PENDIDIKAN

UPT SD NEGERI 064023

NSS : 101076007002 AKREDITASI A TAHUN 2020 NPSN : 10259127
Jalan Letjend Jamin Ginting Km. 12 Kel. Kemenangan Tani Kecamatan Medan Tuntungan Kota Medan Telp. (061) 8363946 Kode Pos
20136
email : sekolahdasar4023@gmail.com

Saya yang bertanda tangan dibawah ini :

Nama : Nardi Pasaribu, S.Pd
Nip : 197003312006041001
Jabatan : Kepala Sekolah

Dengan ini menerangkan bahwa Mahasiswa yang beridentitas :

Nama : Sella Sandova Br Tarigan
NPM : 1805030218
Prodi : Pendidikan Guru Sekolah Dasar
Fakultas : Keguruan Ilmu Pendidikan
Universitas : Universitas Quality

Telah melaksanakan penelitian di sekolah ini. Untuk memperoleh data dalam rangka penyusunan skripsi yang berjudul "**Analisis Kesulitan Belajar Siswa Pada Materi Alat Pendengaran Pada Manusia Mata Pelajaran IPA Pada Masa Pandemi Covid-19 kelas IV SD Negeri 064023 Kemenangan Tani Tahun Ajaran 2021/2022**"

Demikian surat keterangan ini dibuat diberikan kepada yang bersangkutan untuk dipergunakan seperlunya.

Medan,

Kepala UPT SD Negeri 064023
Kec. Medan Tuntungan



Nardi Pasaribu, S.Pd
NIP. 19700331 200604 1 001

**LEMBAR VALIDASI TES WAWANCARA KESULITAN BELAJAR SISWA
PADA MATERI ALAT PENDENGARAN PADA MANUSIA MATA
PELAJARAN IPA PADA MASA PANDEMI COVID-19 KELAS IV**

No	Aspek Yang Divalidasi	Hasil Validasi
1	Kesesuaian pertanyaan dengan tujuan wawancara	
2	Kesesuaian wawancara menggunakan bahasa sederhana dan mudah dipahami	
3	Pemakaian bahasa sesuai dengan kaidah Bahasa Indonesia	
4	Pedoman wawancara layak digunakan untuk mengetahui faktor penyebab kesulitan siswa	

Pembimbing I



Frikson Jony Purba, S.Si.M.Pd

**LEMBAR VALIDASI TES ANALISIS KESULITAN BELAJAR SISWA PADA
MATERI ALAT PENDENGARAN PADA MANUSIA MATA PELAJARAN
IPA PADA MASA PANDEMI COVID-19 KELAS IV**

No	Aspek Yang Divalidasi	Hasil Validasi
1	Kejelasan petunjuk pengerjaan soal	
2	Kesesuaian soal dengan tujuan pembelajaran	
3	Kesesuaian soal dengan ranah kognitif	
4	Kesesuaian jumlah soal dengan waktu yang tersedia	
5	Kejelasan maksud soal	

Pembimbing I



Frikson Jony Purba ,S.Si.M.Pd



UNIVERSITAS QUALITY

FAKULTAS KEGURUAN DAN ILMU PENDIDIKAN

Jl. Ringroad - Ngumban Surbakti No. 18 Medan, Telp. (061) 80047003

Web: www.universitasquality.ac.id | e-mail : info@universitasquality.ac.id

BERITA ACARA BIMBINGAN SKRIPSI

Nama : Sella Sandova Br Tarigan
 NPM : 1805030118
 Program Studi : Pendidikan Guru Sekolah Dasar
 Judul Skripsi : Analisis kesulitan Belajar Siswa Pada Materi Alat Pendengaran Pada Manusia Mata Pelajaran IPA Pada Masa Pandemi Covid-19 Kelas IV SD Negeri 064023 Kemenangan Tani T.A 2021/2022
 Pembimbingan II : Rinci Simbolon S.Pd.,M.Pd

No	Tanggal	Topik Bahasan	Saran/Perbaikan	Paraf Pembimbing
1.	27/ Januari/2022	BAB I - III	Perbaikan Tulisan	PT
2.	26/ Februari/2022	BAB I - III	Perbaikan Tulisan	PT
3.	29/ maret/2022	Revisi Proposal	Perbaikan revisi Proposal	PT
4.	26/ april/2022	BAB IV - V	Perbaikan Isi	PT
5.	24/ mei/2022	BAB IV - V	Acc Laporan hasil Penelitian	PT
6.	14/ Juni/2022	BAB IV - V	Revisi Skripsi	PT
7.	8/ Juni /2022	BAB IV - V	Acc Skripsi	PT

Mengetahui:
 Dekan

Dr Gemala Widiyarti, S.Sos.i., M.Pd
 NIDN:0123098602

Pembimbing II

Rinci Simbolon S.Pd., M.Pd
 NIDN : 0121118703

Mahasiswa

Sella Sandova
 NPM:1805030118



UNIVERSITAS QUALITY

FAKULTAS KEGURUAN DAN ILMU PENDIDIKAN

Jl. Ringroad - Ngumban Surbakti No. 18 Medan, Telp. (061) 80047003
 Web: www.universitasquality.ac.id | e-mail : info@universitasquality.ac.id

BERITA ACARA BIMBINGAN SKRIPSI

Nama : Sella Sandova Br Trigan
 NPM : 1805030118
 Program Studi : Pendidikan Guru Sekolah Dasar
 Judul Skripsi : Analisis Kesulitan Belajar Siswa Pada Materi Alat Pendengaran Pada manusia Mata Pelajaran IPA Pada Masa Pandemi Covid-19 Kelas IV SD Negeri 064023 Kemenangan Tani T.A 2021/2022.
 Pembimbingan I : Frikson Jony Purba, S.Si., M.Pd

No	Tanggal	Topik Bahasan	Saran/Perbaikan	Paraf Pembimbing
1.	29-11-2021	Bimbingan Judul	Perbaikan Judul	
2.	27/01/2022	BAB I-III	Perbaikan bab I-III	
3.	31/01/2022	BAB I-III	Perbaikan sistematika penulisan	
4.	22/02/2022	BAB III	Perbaikan Penulisan	
5.	23/02/2022	BAB III	Perbaikan Penulisan	
6.	21/03/2022	BAB I-III	ACC PROPOSAL	
7.	05/04/2022	BAB IV-V	Perbaikan tulisan, label	
8.	19/05/2022	BAB IV-V	ACC Laporan hasil penelitian	
9.	19/06/2022	BAB I-V	Perbaikan tulisan, label	
10.	6/07/2022	BAB I-V	ACC SKRIPSI	

Mengetahui:
 Dekan

Dr. Gemala Widiyarti, S.Sos.i., M.Pd
 NIDN: 0123098602

Dosen Pembimbing I

Frikson Jony Purba S.Si., M.Pd
 NIDN: 0104048701

Mahasiswa

Sella Sandova
 NPM: 1805030118